ORGANIZAČNÁ ŠTRUKTÚRA
Úrad práce, sociálnych vecí a rodiny Nové Mesto nad Váhom

PRACOVISKO MYJAVA A STARÁ TURÁ
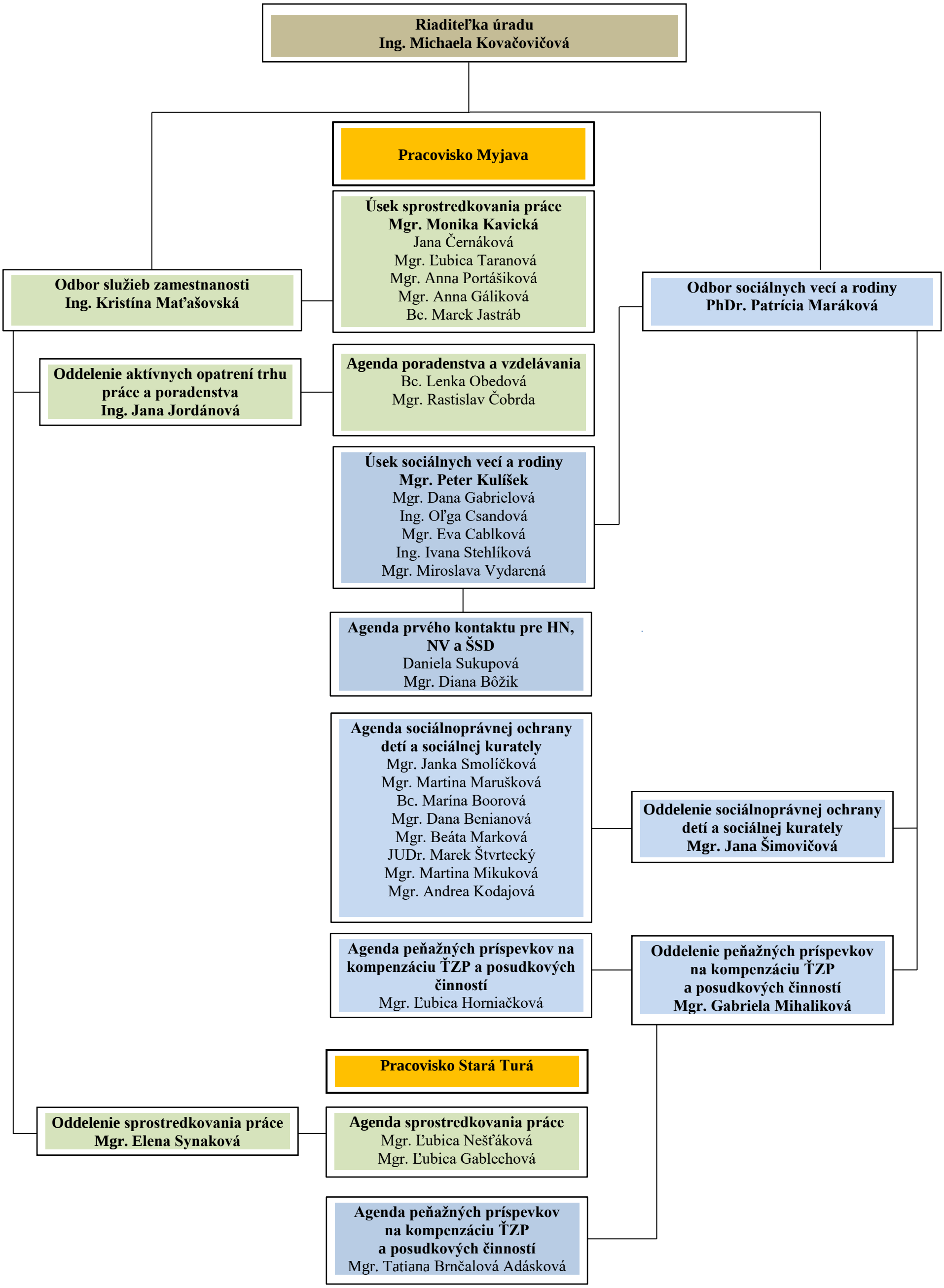
účinnosť od 15.06.2025