ORGANIZAČNÁ ŠTRUKTÚRA
Úrad práce, sociálnych vecí a rodiny Partizánske

Príloha č. 12a

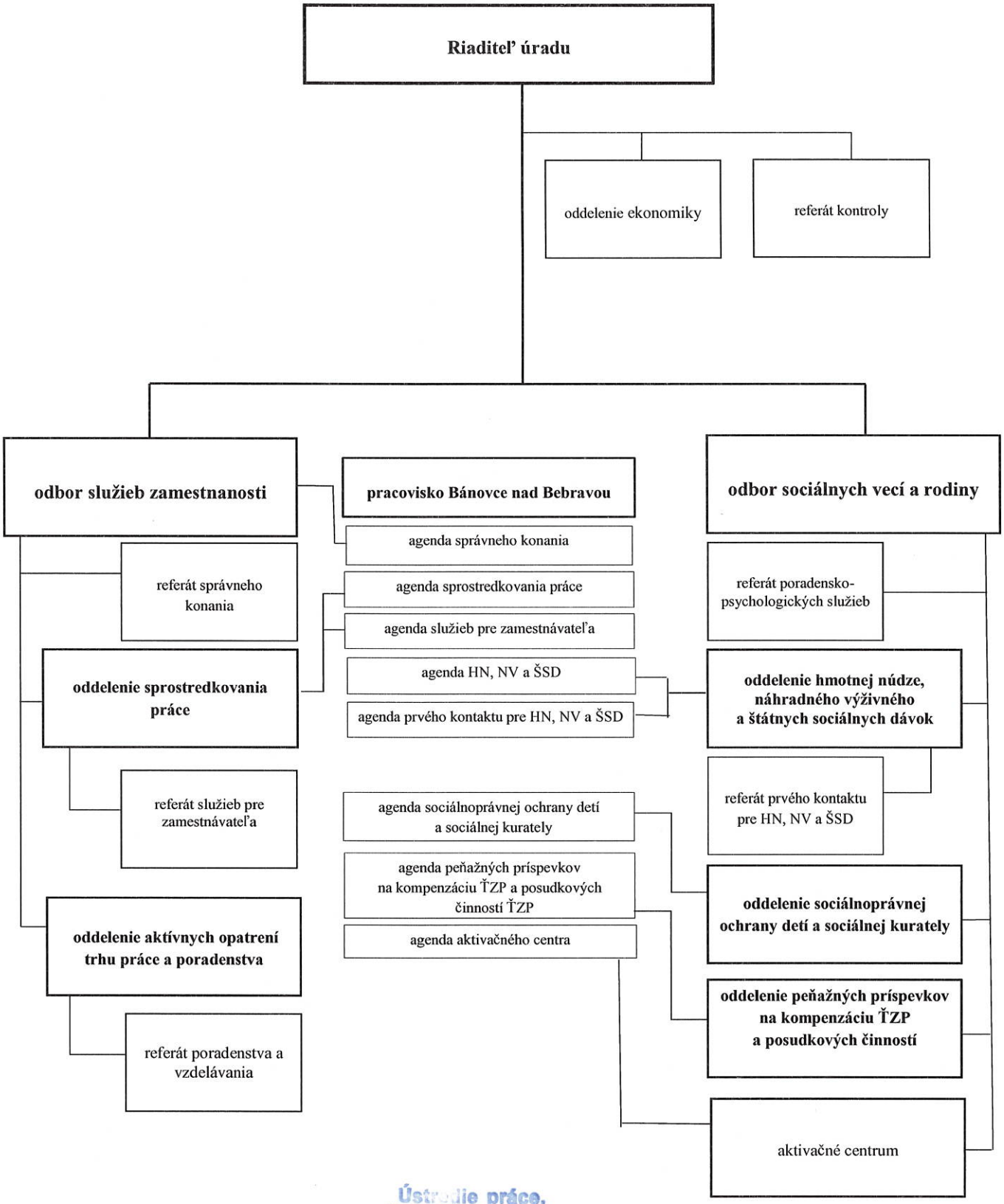

Ústredie práce, sociálnych vecí a rodiny
Špitálska 8, 812 67 Bratislava
IČO: 30 794 536
40

Schválil:

Ing. Karol Zimmer
generálny riaditeľ a generálny tajomník služobného úradu
Ústredie práce, sociálnych vecí a rodiny

Platnosť :31.08.2022
Účinnosť: 17.10.2022